

Das machen wir

Das Landes-Amt für Soziales und Versorgung hat viele Aufgaben. Menschen mit und ohne Behinderung können sich dort Hilfe holen.

Zum Beispiel bei diesen Stellen vom Landes-Amt:

- Amt für Versorgung,
- Integrations-Amt,
- Aufsicht und Beratung für unterstützende Wohn-Formen,
- Amt für Soziales,
- Amt für Menschen aus anderen Ländern,
- Amt für Förder-Aufgaben.



Und Sie können viele Informationen zum Beispiel dazu bekommen:

- Hilfen im Berufs-Leben,
- Über-Prüfung von Heimen,
- zum Schwer-Behinderten-Ausweis,
- und zu Betreuungs-Angeboten.



Prüfung und Text in Leichter Sprache sind von: www.leicht-ist-klar.de

Die Bilder sind von: Lebenshilfe für Menschen mit geistiger Behinderung Bremen e.V. gezeichnet von: Stefan Albers, Atelier Fleetinsel, 2013
Das Zeichen für Leichte Sprache ist von: Inclusion Europe

Informationen

Landesamt für Soziales und Versorgung

Stand-Ort Cottbus

Lipezker Str. 45, Haus 6

03048 Cottbus

Telefon: 03 55-28 93 0

Mail: post@lasv.brandenburg.de

Stand-Ort Frankfurt (Oder)

Robert-Havemann-Str. 4

5236 Frankfurt (Oder)

Telefon: 03 35-55 82 0

Mail: post-f@lasv.brandenburg.de

Stand-Ort Potsdam

Zeppelinstr. 48, 14471 Potsdam

Telefon: 03 31-2761 0

Mail: post-p@lasv.brandenburg.de

Noch mehr Informationen:

www.lasv.brandenburg.de



Wer dieses Info-Blatt gemacht hat:

Das Landesamt für Soziales und Versorgung

Lipezker Straße 45, 03048 Cottbus

Tel.: 03 55-28 93 0

Mail: post@lasv.brandenburg.de

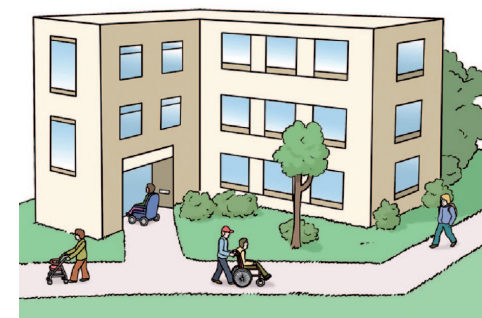

Landes-Amt für Soziales und Versorgung

Das sind wir



Hilfe für Menschen

mit Behinderung

Wir stellen fest,
ob Sie eine Behinderung haben.
Dann können Sie einen
Behinderten-Ausweis
bekommen.
Dafür müssen Sie
einen Antrag schreiben.

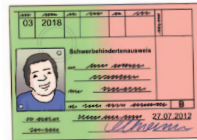

Den Antrag bekommen Sie:

- Im Amt
- oder im Internet.



Das machen wir für Sie!

Wir geben Geld für Hilfen
und Unterstützung.
Zum Beispiel für:

- Opfer von Kriegen,
- Menschen, die unschuldig
im Gefängnis waren,
- Menschen, die überfallen wurden,
- Menschen, die nach dem Impfen
krank geworden sind.



Arbeit und Behinderung

Das **Integrations-Amt** hilft Menschen
mit Behinderung am Arbeits-Platz.

Zum Beispiel gibt das Amt Geld für:

- Hilfs-Mittel am Arbeits-Platz
- Assistenz am Arbeits-Platz

Und es gibt den Arbeit-Gebern Geld.
Wenn Sie einen Arbeits-Platz für
Menschen mit Behinderung
schaffen.



Der **Integrations-Fach-Dienst** berät
Menschen mit Behinderung.

Zum Beispiel:

- Welche Arbeit Sie machen können.
- Wo Sie arbeiten können.



Aufsicht und Beratung für unterstützende Wohn-Formen.

Fach-Kräfte überprüfen zum Beispiel:

- Wohn-Einrichtungen
- oder Wohn-Gruppen.

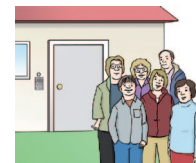

Projekte

Dabei achten sie darauf:
Menschen in Einrichtungen
müssen gut behandelt werden.
Das Land Brandenburg
hat eine Liste gemacht.
Auf der Liste stehen
viele Wohn-Einrichtungen
für unterstützende Wohn-Formen.



Diese Projekte fördern wir.

Zum Beispiel

- Ein Ausbildungs-Programm
für junge Menschen,
- ein Projekt für die Betreuung
von Familien und Kindern.
Das Projekt heißt:
Gesunde Kinder.



Wenn Sie dazu Fragen haben.
Informationen gibt es hier:
www.lasv.brandenburg.de
Tel. 03 55 - 28 93 0

